

# ОПИСАНИЕ МЕСТОПОЛОЖЕНИЯ ГРАНИЦ

Граница населённого пункта п. Лычак Лычакского сельского поселения Фроловского муниципального района Волгоградской области

(наименование объекта местоположение границ, которого описано (далее - объект))

## Раздел 1

Сведения об объекте		
№ п/п	Характеристики объекта	Описание характеристик
1	2	3
1	Местоположение объекта	<i>Волгоградская область, р-н Фроловский, п Лычак</i>
2	Площадь объекта ± величина погрешности определения площади (Р ± Дельта Р)	<i>1812881кв.м. ± 471кв.м.</i>
3	Иные характеристики объекта	<i>Ассоциация "Саморегулируемая организация кадастровых инженеров". В государственном реестре СРО кадастровых инженеров № 002, дата внесения 08.07.2016 г. № 9331 в реестре членов Ассоциация "Саморегулируемая организация кадастровых инженеров", дата принятия в СРО 27.01.2017 г. СНИЛС 119-905-712 78</i>

## Раздел 2

### Сведения о местоположении границ объекта

1. Система координат МСК-34, зона 1

2. Сведения о характерных точках границ объекта

Обозначение характерных точек границ	Координаты, м		Метод определения координат характерной точки	Средняя квадратическая погрешность положения характерной точки (Mт), м	Описание обозначения точки на местности (при наличии)
	X	Y			
1	2	3	4	5	6
1	609687,91	1352933,89	Аналитический метод	0,10	-
2	609653,36	1352995,69	Аналитический метод	0,10	-
3	609637,84	1353040,59	Аналитический метод	0,10	-
4	609572,00	1353096,00	Аналитический метод	0,10	-
5	609504,01	1353208,00	Аналитический метод	0,10	-
6	609477,00	1353301,00	Аналитический метод	0,10	-
7	609383,01	1353395,00	Аналитический метод	0,10	-
8	609352,00	1353482,00	Аналитический метод	0,10	-
9	609418,01	1353536,00	Аналитический метод	0,10	-
10	609444,00	1353566,00	Аналитический метод	0,10	-
11	609453,00	1353580,00	Аналитический метод	0,10	-
12	609624,20	1353823,83	Аналитический метод	0,10	-
13	609692,13	1353740,19	Аналитический метод	0,10	-
14	609695,00	1353738,00	Аналитический метод	0,10	-
15	609784,00	1353616,00	Аналитический метод	0,10	-
16	609599,00	1353425,00	Аналитический метод	0,10	-
17	609679,01	1353331,00	Аналитический метод	0,10	-
18	609565,38	1353238,07	Аналитический метод	0,10	-
19	609522,50	1353205,05	Аналитический метод	0,10	-
20	609586,28	1353102,70	Аналитический метод	0,10	-
21	609633,76	1353143,35	Аналитический метод	0,10	-
22	609825,00	1353278,00	Аналитический метод	0,10	-
23	609873,01	1353214,00	Аналитический метод	0,10	-
24	610083,01	1353402,00	Аналитический метод	0,10	-
25	610019,00	1353492,38	Аналитический метод	0,10	-
26	610102,42	1353561,98	Аналитический метод	0,10	-
27	609976,11	1353708,80	Аналитический метод	0,10	-
28	609893,01	1353684,72	Аналитический метод	0,10	-
29	609841,00	1353649,00	Аналитический метод	0,10	-
30	609652,30	1353869,47	Аналитический метод	0,10	-
31	609715,55	1353949,49	Аналитический метод	0,10	-
32	609768,90	1353988,47	Аналитический метод	0,10	-
33	609718,29	1354054,80	Аналитический метод	0,10	-
34	609683,11	1354079,03	Аналитический метод	0,10	-
35	609606,76	1354079,85	Аналитический метод	0,10	-
36	609563,25	1354085,59	Аналитический метод	0,10	-
37	609495,11	1354097,09	Аналитический метод	0,10	-
38	609435,13	1354053,77	Аналитический метод	0,10	-
39	609378,03	1354009,71	Аналитический метод	0,10	-
40	609345,51	1354102,16	Аналитический метод	0,10	-
41	609303,33	1354086,73	Аналитический метод	0,10	-
42	609352,03	1353914,82	Аналитический метод	0,10	-
43	609320,15	1353878,96	Аналитический метод	0,10	-
44	609259,04	1353846,41	Аналитический метод	0,10	-
45	609230,76	1353762,24	Аналитический метод	0,10	-
46	609211,80	1353757,07	Аналитический метод	0,10	-

## Сведения о местоположении границ объекта

47	609153,43	1353853,05	Аналитический метод	0,10	-
48	609118,22	1354037,71	Аналитический метод	0,10	-
49	609038,22	1354221,04	Аналитический метод	0,10	-
50	608981,57	1354252,23	Аналитический метод	0,10	-
51	608958,76	1354281,93	Аналитический метод	0,10	-
52	608898,67	1354322,85	Аналитический метод	0,10	-
53	608878,36	1354350,29	Аналитический метод	0,10	-
54	608831,29	1354269,54	Аналитический метод	0,10	-
55	608903,40	1354212,37	Аналитический метод	0,10	-
56	608967,47	1354187,53	Аналитический метод	0,10	-
57	608990,79	1354164,20	Аналитический метод	0,10	-
58	609015,63	1354120,60	Аналитический метод	0,10	-
59	609020,59	1354091,49	Аналитический метод	0,10	-
60	609034,90	1354065,82	Аналитический метод	0,10	-
61	609043,55	1354029,24	Аналитический метод	0,10	-
62	609046,58	1353987,21	Аналитический метод	0,10	-
63	609052,65	1353943,09	Аналитический метод	0,10	-
64	609053,76	1353924,12	Аналитический метод	0,10	-
65	609046,61	1353912,39	Аналитический метод	0,10	-
66	609032,84	1353905,25	Аналитический метод	0,10	-
67	609013,46	1353905,25	Аналитический метод	0,10	-
68	608966,01	1353935,26	Аналитический метод	0,10	-
69	608941,97	1353962,43	Аналитический метод	0,10	-
70	608920,62	1353959,30	Аналитический метод	0,10	-
71	608932,83	1353941,98	Аналитический метод	0,10	-
72	608976,21	1353891,48	Аналитический метод	0,10	-
73	609013,60	1353867,03	Аналитический метод	0,10	-
74	609025,79	1353855,88	Аналитический метод	0,10	-
75	609027,22	1353838,91	Аналитический метод	0,10	-
76	609036,42	1353810,85	Аналитический метод	0,10	-
77	609047,58	1353784,87	Аналитический метод	0,10	-
78	609063,81	1353730,10	Аналитический метод	0,10	-
79	609069,39	1353719,45	Аналитический метод	0,10	-
80	609089,67	1353694,60	Аналитический метод	0,10	-
81	609111,48	1353671,78	Аналитический метод	0,10	-
82	609118,07	1353655,55	Аналитический метод	0,10	-
83	609118,07	1353644,91	Аналитический метод	0,10	-
84	609114,02	1353635,27	Аналитический метод	0,10	-
85	609082,08	1353626,14	Аналитический метод	0,10	-
86	609007,83	1353634,81	Аналитический метод	0,10	-
87	608973,15	1353649,61	Аналитический метод	0,10	-
88	608939,46	1353659,82	Аналитический метод	0,10	-
89	608911,64	1353684,16	Аналитический метод	0,10	-
90	608861,05	1353815,46	Аналитический метод	0,10	-
91	608700,41	1353934,54	Аналитический метод	0,10	-
92	608539,09	1353840,53	Аналитический метод	0,10	-
93	608328,36	1353707,54	Аналитический метод	0,10	-
94	608313,99	1353695,15	Аналитический метод	0,10	-
95	608252,99	1353698,43	Аналитический метод	0,10	-
96	608215,28	1353680,06	Аналитический метод	0,10	-
97	608169,65	1353658,65	Аналитический метод	0,10	-
98	608154,41	1353550,37	Аналитический метод	0,10	-
99	608186,84	1353221,58	Аналитический метод	0,10	-
100	608417,12	1353219,93	Аналитический метод	0,10	-
101	608546,84	1353219,11	Аналитический метод	0,10	-
102	608576,49	1353163,99	Аналитический метод	0,10	-
103	608863,26	1353206,82	Аналитический метод	0,10	-
104	608928,71	1353173,58	Аналитический метод	0,10	-
105	609155,89	1352916,00	Аналитический метод	0,10	-
106	609156,31	1352915,55	Аналитический метод	0,10	-
107	609205,28	1352947,96	Аналитический метод	0,10	-





# РАЗДЕЛ 4

## План границ объекта

Граница населённого пункта п. Лычак Лычакского сельского поселения Фроловского муниципального района Волгоградской области

М 1:6500

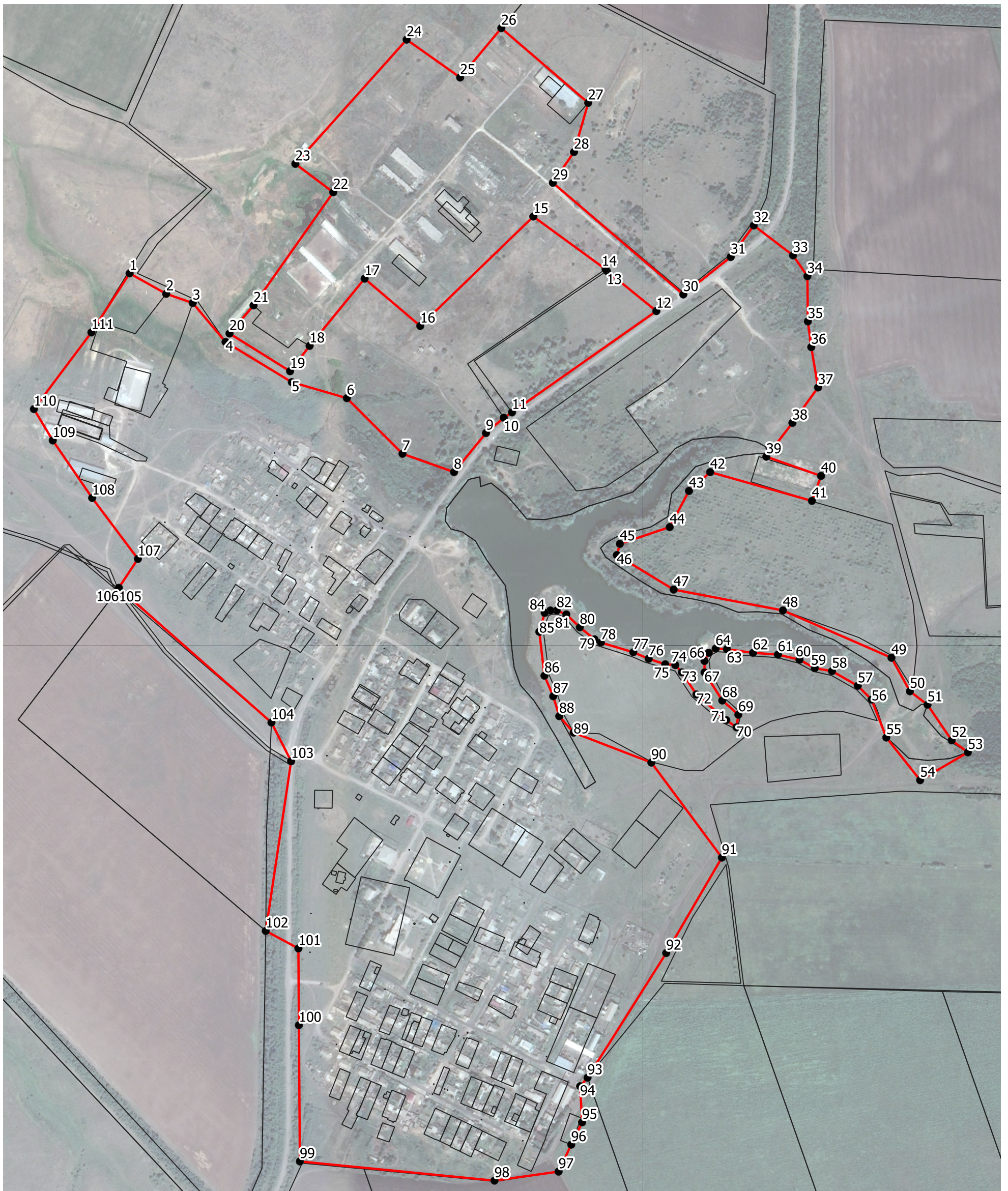

Используемые условные знаки и обозначения



- номер точки



- граница населенного пункта

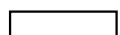

- существующая граница земельного участка, сведения о котором внесены в ЕГРН

Подпись Д.Бойко Дата "20" июля 2020

Место для оттиска печати лица, составившего описание местоположения границ объекта

